وزارة النقل
الهيئة العامة للطرق والكبارى (GARB)
المنطقة الأولى المركزية

محضر إستلام الموقع

مشروع أعمال الجسر الترابي والاعمال الصناعية لخط سكة حديد ٦ أكتوبر / بني سلامه بطول ٦٧ كم في المسافة من كم ٣٥ وحتى كم٣٧ بطول ٢ كم .

تنفيذ :- شركة الهدى سيناء للمقاولات العامة .

أنه فى يوم الثلاثاءالموافق ١٢/ ١٢ /٢٠٢٣ إجتمعت اللجنة بحضور كلا من :-

١- م/ كريم محمد زين - عن (الهيئة العامة للطرق والكبارى) .

٢- م/ راضى محمود أحمد العجمى - عن مكتب شاكر جروب(الاستشارى العام للسكة الحديد) .

٣- م/ خالد محمد مصطفي - عن مكتب د.حسن مهدى(إستشارى الهيئة) .

٤- م/ مختار أحمد عبد العال - عن مكتب الدولية (إستشارى المساحه) .

٥- م/ محمد فوزي عبد الحميد - مدير المشروع (الشركة المنفذه) .

بناءا على العقد رقم (٢٠٢٤/٢٠٢٣/٨٣٨) بتاريخ ١٠/ ١٢ / ٢٠٢٣ تمت المعاينة للمسافة عاليه وتبين أن الموقع خالى من العوائق ظاهريا وعلية يكون تاريخ إستلام الموقع هو تاريخ ٢٠٢٣/١٢/١٢

وأقفل المحضر على ذلك :-

- الحضور:- - التوقيع :-

الهدى سيناء للمقاولات العامة
س ت ١٢٨٤٢ ب ض ٨٣٢-٧٧٥-٢٤٩
م ض : ١٠-٠٢-٤١٠-٠٠١٢٥-٥-٢٥١

٥-م/ محمد فوزي عبدالحميد -

٤- م/ مختار أحمد عبد العال -

٣-م/ خالد محمد مصطفي -

٢-م/ راضى محمود أحمد العجمى -

١-م/ كريم محمد زين -

مدير عام مشروعات الطرق
م/ مشيرة السيد عبدالله

يعتمد ،،،،

رئيس الأدارة المركزية
م/ نصر محمد نصر طبيخ

وزارة النقل
الهيئة العامة للطرق والكبارى (GARB)
المنطقة الاولى المركزية

محضر مسافة نقل ناتج الحفر

مشروع أعمال الجسر الترابى والاعمال الصناعية لخط سكة حديد ٦ أكتوبر / بنى سلامه بطول ٦٧ كم فى المسافة من كم ٣٥ وحتى كم٣٧ بطول ٢ كم

تنفيذ:- الهدى سيناء للمقاولات العامة .

أنه فى يوم الاحد الموافق ٢٦/ ١١ /٢٠٢٣ إجتمعت اللجنة بحضور كلا من :-

١- م/ كريم محمد زين - عن (الهيئة العامة للطرق والكبارى) .
٢- م/ أحمد محمد القاضي - عن مكتب شاكر جروب(الاستشارى العام للسكة الحديد) .
٣- م/ عصام الدين سيد محمد - عن مكتب (أ.د حسن مهدي استشاري الهيئة) .
٤- م/ عمر محمد حجاج - عن مكتب الدولية (إستشارى المساحه) .
٥- م/ محمد فوزي عبدالحميد - مدير المشروع (الشركة المنفذه) .

وبناء على التنسيق مع القوات الجوية تم معاينة موقع مكان تشوين ناتج الحفر لقطاع شركة الهدي سيناء للمقاولات العامة من ٠٠٠+ ٣٥ الي ٠٠٠+٣٧ وجد ان مكان تشوين ناتج الحفر يبعد عن قطاع شركة الهدي سيناء للمقاولات العامة بمسافة ٦,٥ كم وعليه تم تحديد مسافة النقل من موقع شركة الهدي سيناء للمقاولات العامة من المحطة ٠٠٠+ ٣٥ الي المحطة ٠٠٠+٣٧ حتى موقع مكان التشوين

لتصبح مسافة النقل ٦,٥ كم. وكانت الاحداثيات كالاتي :-

	East	North
قطاع الهدي سيناء	٥٨٣٩٠٠,٩٣٢	٢١٤٤٤,٨٣٩٨
موقع تشوين ناتج الحفر	٥٨٢٨١٩,٥٣٣	٨١٧٣٦١,٣٨٠

وأقفل المحضر على ذلك ،،،،،،،،،

الهدى سيناء للمقاولات العامة
س ت ١٢٨٤٢ ب ض : ٨٣٢-٧٧٥-٢٤٩
ض ب ١٠-٠٢-٠١٠٠٠٠٠٠٠٠-٢٥١

- الحضور:- - التوقيع :-

٥-م/ محمد فوزي عبدالحميد -
٤- م/ عمر محمد حجاج -
٣-م/ عصام الدين سيد محمد -
٢-م/ أحمد محمد القاضي -
١- م/ كريم محمد زين -

مدير عام مشروعات الطرق
م/ مشيرة السيد عبدالله

يعتمد ،،،،
رئيس الأدارة المركزية
م/ نصر محمد نصر طبيخ

مكتب الاستاذ الدكتور / حسن مهدي
أستشاري الطرق والمطارات والمرور

SHAKER CONSULTANCY GROUP

وزارة النقل
الهيئة العامة للطرق والكباري

شركة الهدي سيناء للمقاولات العامة

محضر معاينة قاع حفر

التاريخ / ١١ -١١ -٢٠٢٣

اسم المشروع / مشروع إنشاء قطار المناشي (٦ أكتوبر – بني سلامة)

السادة / الهيئة العامة للطرق والكباري

تحية طيبة وبعد

بالمرور علي قطاع شركة الهدي سيناء للمقاولات العامة لمعاينة قاع حفر مسار القطار (الأرض الطبيعية) من المحطة ٠٠٠+٣٥ إلي المحطة ٠٠٠+٣٧ وبطول٢٠٠٠م تم أخذ جسات متفاوتة بطول القطاع تبين أن تربة الحفر واسفل قاع الحفر بعمق ٣ متر من منسوب الفرمة عبارة عن تربة رملية ناعمة وتم أخذ عينات صلاحية من التربة السابق ذكرها ومن خلال النتائج المرفقه يتم الاتي .....

*** تشكيل الميول الجانبية بميل (٢ افقي : ١ راسي) .**

*** قطع وعمل احلال بعمق ٣ متر اسفل منسوب الفرمة .**

مرفق:

*صور الجسات التي تم أخذها بالحفر .

*نتائج عينات الصلاحية التي تم أخذها من القطاع .

*ملحق تقرير التربة الموصي به في هذه الحالة من مكتب أ.د / هشام حلمي .. استشاري المشروع .

مدير مشروع شركة الهدي سيناء	استشاري الهيئة مكتب د.حسن مهدي	الاستشـــاري العام . مكتب شاكر
م/ محمد فوزي عبد الحميد	(مدير المشروع)	(مهندس القطاع)
	م/ عصام الدين سيد محمد	م/ أحمد القاضي

الهدي سيناء للمقاولات العامة
س ت ١٢٨٤٢ ب ض : ٨٣٢-٧٧٥-٢٤٩
م ض ١٠-٠٢-٤١٠-١١٥-٠٠-٥-٢٥١

مكتب الاستاذ الدكتور / حسن مهدي
أستشاري الطرق والمطارات والمرور

SHAKER CONSULTANCY GROUP

وزارة النقل
الهيئة العامة للطرق والكباري

شركة الهدي سيناء للمقاولات العامة

محضر معاينة قاع حفر

التاريخ / ٦ -١٢ -٢٠٢٣

اسم المشروع / مشروع إنشاء قطار المناشي (٦ أكتوبر – بني سلامة)

السادة / الهيئة العامة للطرق والكباري

تحية طيبة وبعد

بالمرورعلي قطاع شركة الهدي سيناء للمقاولات العامة لمعاينة قاع حفر الأحلال في مسار القطار من المحطة ٠٠٠+٣٥ إلي المحطة ٠٠٠+٣٧ وبطول٢٠٠٠م تم حفر القطاع وصولا لمناسيب الفرمة وبميول جانبية للحفر (٢ أفقي : ١ راسي) وبمعاينة القطاع علي الطبيعة أثناء تنفيذ حفر الاحلال بعمق ٣ متر وجد عدم أستقرار ميول الحفر بشكل رأسي نظرا لان التربة عبارة عن تربة رملية ناعمة طبقا للتقرير النتائج والمحضر السابق ومع تعذر تنفيذ الحفر للاحلال بنفس الميل السابق والمرفق بتقرير التربه (٢ أفقي : ١ راسي) حتي لايوثر علي اتزان الحفر والميول التصميميه فوق منسوب الفرمة وبناءاً عليه :

*** يتم تنفيذ حفر وردم الأحلال بميول (١ أفقي : ١ رأسي)**

مع الأخذ في الاعتبار سند جوانب الحفر والارنكة بالطريقة المناسبة لأستكمال أعمال الحفر وردم طبقات الاحلال .

*مرفق قطاع عرضي موضح عليه قطاع الحفر والاحلال بالميول والابعاد المطلوبة وصورة من الموقع.

مدير مشروع شركة الهدي سيناء	استشاري الهيئة مكتب د.حسن مهدي	الاستشـــاري العام . مكتب شاكر
م/ محمد فوزي عبد الحميد	(مهندس القطاع)	(مهندس القطاع)
	م/ محمد صالح	م/ أحمد محمد القاضي

الهدى سيناء للمقاولات العامة
س ت ١٢٨٤٢ ب ض : ٨٣٢-٧٧٥-٤٩
م ض : ١٠-٠٢-٤١٠-١٢٥-٠٠٥-٢٥١

الهيئة العامة
للطرق و الكباري و النقل البري
(GARBLT)
مشروع شبكة الطرق القومية
وزارة النقل

اسم المشروع : -مشروع اعمال الجسر الترابى والاعمال الصناعية لخط سكة حديد ٦ أكتوبر / بنى سلامه بطول ٦٧ كم في المسافة من كم ٣٥ وحتى كم ٣٧ بطول ٢كم

شركة الهدي سيناء للمقاولات العامة

بيان بالاعمال الواردة بالمستخلص المرفق منذ بدء الاعمال الى 01/01/2024

بند	بنود الاعمال	الوحدة	الكمية السابقة	الكمية خلال المدة	الاجمالي	الكمية المدرجة بالمستخلص	الملاحظات
٤_٢	بالمتر المكعب اعمال الحفر باستخدام المعدات الميكانيكية في اتربة رملية (A3) شديدة النعومة وتسوية السطح بألات التسوية والرش بالمياة الأصولية للوصول الى نسبة الرطوبة والدمك الجيد بالهراسات للوصول الى اقصى كثافة جافة (٩٥% من الكثافة الجافة القصوى)، والفئة تشمل توريد اتربة مناسبة لفرشها اعلى الاتربة الرملية لامكانية تحريك المعدات دون الغرز فيها ، ومحمل على البند تحميل ونقل الأتربة الزائدة لمسافة ٥٠٠ متر من محور الطريق مع التسوية والارنكه لجوانب الحفر وتشغيل قاع الحفر للوصول الى اقصى كثافة جافة (٩٥% من الكثافة الجافة القصوى) طبقا للقطاعات التصميمية العرضية النموذجية والقطاع الطولي والرسومات التفصيلية المعتمدة والقياس طبقا لابعاد الرسومات وكل ما يلزم لنهو العمل كاملا طبقا لأصول الصناعة و كراسة الشروط ومواصفات الخاصة بسكة حديد مصر ومواصفات الهيئة العامة للطرق والكباري وتعليمات المهندس المشرف. -يتم احتساب علاوة ٢ جنيه/م٣ لكل ٥متر عمق وذلك يشمل انشاء مدقات ومطالع ومنازل -وفي حالة زيادة مسافة النقل عن ٥٠٠ متر يتم احتساب علاوة ١,٠٥ جنيه عن كل ١ كم زياده	م٣	0	٢٩٥٤٢١,٩٢	٢٩٥٤٢١,٩٢	٢٦٥٨٨٠,٠٠	
	مسافة النقل ٦ كم	م٣	0	١٤٤٥٧٩,٩٤	١٤٤٥٧٩,٩٤	١٣٠١٢٠,٠٠	
	يتم احتساب علاوة ٢ جنيه/م٣ لكل ٥متر عمق وذلك يشمل انشاء مدقات ومطالع ومنازل عمق من ٥ متر الى ١٠ متر	م٣	0	٢٤٥٨٤,٨٥	٢٤٥٨٤,٨٥	٢٢١٢٥,٠٠	

مهندس الشركة | استشاري الدولية | استشاري الجوده مكتب د. حسن مهدي | مهندس استشاري عام شاكر | مهندس المشروع (الهيئة)

الهدي سيناء للمقاولات العامة
س.ت ١٢٨٤٥٩ ب ض : ٨٢٢-٧٧٥-٣٤٩
م.ض : ١٠-٢-٤١٠-١٢٥-٠٠-٥-٢٥١

الهيئة العامة للطرق والكبارى (GARB)
المنطقة الاولى المركزية

EGYPTIAN RAILWAYS

مشروع أعمال الجسر الترابي والاعمال الصناعية لخط سكة حديد ٦ أكتوبر / بني سلامه بطول ٦٧ كم
في المسافة من كم ٣٥ وحتى كم ٣٧ بطول ٢ كم
تنفيذ:- شركة الهدي سيناء للمقاولات العامة (محضر حصر مستخلص جاري ١)

انه في يوم الاثنين الموافق ١ / ١ / ٢٠٢٤ اجتمعت اللجنه بحضور كلا من :-

١- م/ كريم محمد زين — عن(الهيئة العامة للطرق و الكباري)
٢- م/ احمد محمد القاضي — عن مكتب شاكر جروب (الاستشاري العام للسكة الحديد)
٣- م/ مختار احمد عبدالعال — عن مكتب الدولية (استشاري المساحة)
٤- م/ خالد محمد مصطفي — عن مكتب د.حسن مهدي (استشاري الهيئة)
٥- م/ محمد فوزي عبدالحميد — مدير المشروع (الشركة المنفذة)

و تم علي الطبيعة مراجعه ما تم تنفيذة من اعمال و تم حصر الاعمال و تمت المراجعه و ما يلي بيان بما تم تنفيذة من الاعمال

| م | البنـــــــ

الهيئة العامة
للطرق و الكباري
المنطقة الحادية عشر جنوب سيناء
وزارة النقل

شركة الهدي سينا للمقاولات العامة

بيان المعدات

التاريخ : ٢٠٢٣/١٢/١٢

اسم المشروع : مشروع قطار ٦ أكتوبر - بني سلامة

رقم المشروع : ٢٠٢٤/٢٠٢٣/٨٣٨

بالإشارة الى العقد المبرم بين الهيئة العامة للطرق والكباري وشركة الهدي سيناء للمقاولات العامة رقم (٢٠٢٤/٢٠٢٣/٨٣٨) بتاريخ ١٠-١٢-٢٠٢٣

لتنفيذ المشروع عاليه بالمعدات الأتيه :

المعدة	العدد
لودر	3
عربية قلاب	12
جريدر	2
بلدوزر	1
هراس	2
حفار	2
عربية مياه	2

الاسم : محمد توزيا سيد الحميد
التوقيع : محمد توزيا
الشركة المنفذة :

استشاري الهيئة
التوقيع :

الهدى سيناء للمقاولات العامة
س ت ١٢٨٤٢ ب ض : ٨٣٢-٧٧٥-٢٤٩
م ض : ١٠-٠٢-٤١٠-٠٠١٢٥-٥-٢٥١

البيئة العامة
للطرق و الكباري
المنطقة الحادية عشر جنوب سيناء
وزارة النقل

شركة الهدي سيناء للمقاولات العامة

هيكل تنظيمي للعاملين بالمشروع
شركة الهدي سيناء للمقاولات العامة

التاريخ : ٢٠٢٣/١٢/١٢

اسم المشروع : مشروع قطار ٦ أكتوبر - بني سلامة

رقم المشروع : ٢٠٢٤/٢٠٢٣/٨٣٨

مسلسل	الاسم	الوظيفة	عدد سنوات الخبرة	ملاحظات
1	محمد فوزي عبدالحميد	مدير المشروع	10	
2	احمد عبدالمنعم مجاهد	مدير المكتب الفني	5	
3	عبدالعال محمد عبدالعال	مدير ضبط الجودة	5	
4	احمد عبدالمنعم احمد عبدالمنعم	مدير السلامة الوقائية	10	
5	احمد عبدالهادي محمد عبده	مهندس التنفيذ	5	
6	احمد محمد محمد شطا	مهندس التخطيط والبرمجة الزمنية	5	
7	يوسف زويد رفاعي	مراقب تنفيذ (فني مواد)	5	
8	عيد زويد رفاعي	مراقب تنفيذ (فني مواد)	5	
9	شريف حامد صالح	مهندس مكتب فنى (حاسب كميات)	5	
10	سعيد محمد سعيد	فني سلامة مرورية	5	
11	حسين عوده حسين عوده	فني سلامة مرورية	5	
12	محمد أحمد حمدي	مساح	7	
13	محمد محمود أمير	مساح	7	

الاسم : محمد فوزي عبد الحميد
التوقيع :
الشركة المنفذة :

استشاري الهيئة
التوقيع :

الهدى سيناء للمقاولات العامة
س ت ١٢٨٤٣ ب ض : ٨٣٢-٧٧٥-٤٩
م ض : ١٠-٠٢-٤١٠-٠٠١٢٥-٥-١٥١

كود العميل 52537

قناة السويس للتأمين
Suez Canal Insurance

2366

2023-12-14 11:22:41ص

شركه مساهمه مصريه خاضعه لاحكام القانون لسنة ١٩٨١ ومسجله في نوفمبر١٩٧٩ تحت رقم (٥)

20366891

للتأكد من صحة الوثيقة

الفرع المصدر: ملحق فرع الإسماعيلية
شارع شبين الكوم بالأسماعلية

تليفون : 0643108553 فاكس : 0

تليفون وفاكس تعويضات : 02/33363241

لصالح فرع:ملحق فرع الإسماعيلية تاريخ الإصدار 2023-12-14

يبدأ التأمين فى يوم 2023-12-14 الساعة الثانية عشرة ظهراً

ينتهى التأمين فى يوم 2024-12-14 الساعة الثانية عشرة ظهراً

عدد المؤمن علية حسب المذكور بالوثيقة عدد صفحات الوثيقة 8 صفحه

رقم الباركود 20366891

مكتب الهدى سيناء
ح/ ٨٢٨/٢٠٢٢/٢٠٢٤
نقول ٤٢
خط سكة حديد ٦ أكتوبر - بني سلامة

وثيقة التأمين من الحوادث الشخصية رقم (٦١٠٨٤٠٠١٠٢٢/٠) اصدار جديد

اسم المؤمن له (المتعاقد) مكتب الهدى سيناء للمقاولات العامة

9 / 0 / 714 فرع الإسماعيلية

اسم المؤمن عليه/ حسب المذكور بالوثيقة

عنوان المؤمن له/ بئر العبد - الشارع العام شمال سيناء

16569
Call Center

وثيقة التأمين من الحوادث الشخصية رقم (٦١٠٨٤٠٠١٠٢٢/٠) اصدار جديدَ صفحة رقم ٣ من ٨

م	الاسم	الوظيفة	العدد	مبلغ الوفاة	مبلغ ع كلى	المستفيدين	تاريخ الميلاد
1	بدون ذكر أسماء	مهندس	1	75000	75000	الورثة الشرعيين	اقل من ٦٥ سنة
2	بدون ذكر أسماء	مساعد مهندس او ملاحظ فني	1	30000	30000	الورثة الشرعيين	اقل من ٦٥ سنة
3	بدون ذكر أسماء	سائق معدة او سائق سيارة	1	15000	15000	الورثة الشرعيين	اقل من ٦٥ سنة
4	بدون ذكر أسماء	عامل عادى	1	10000	10000	الورثة الشرعيين	اقل من ٦٥ سنة
			الاجمالى	130000.00	130000.00		

نهاية جدول المؤمن عليهم بالوثيقة

شركة قناة السويس للتأمين

1161

كود العميل : ٥٢٥٣٧

Suez Canal Insurance
قناة السويس للتأمين

شركة مساهمة مصرية خاضعة لأحكام القانون لسنة ١٩٨١ ومسجلة في نوفمبر1979 تحت رقم (5)

الفرع المصدر : المركز الرئيسي
العنوان : 31 ش محمد كامل مرسى المهندسين - الجيزة
تليفون : 02/37601051 - 02/37606868 فاكس : 02/33350981 - 02/33354070
تليفون و فاكس تعويضات : 01030311108 - 02/33363241

للتأكد من صحة الوثيقة

وثيقة تأمين جميع إخطار المقاولين رقم 730230109772

إسم المؤمن له / أو المؤمن لهم :
شركة الهدي سيناء للمقاولات العامة

إسم لصالح : الهيئة العامة للطرق و الكبارى

إسم المقاولة : أعمال الجسر الترابى لخط سكة حديد (6اكتوبر-بنى سلامة) بطول (67) كم فى المسافة من تقاطعه مع خط سكة حديد بشتيل / الاتحاد عند قرية بنى سلامة حتى تقاطعه مع خط سكة حديد الواحات البحرية عند الميناء الجاف المسافة من الكم ٣٥،٠٠ الى الكم 37,00 بطول 2 كم (بالامر المباشر) عقد رقم ٢٠٢٤/838/2023

موقع العمل : قرية بنى سلامة

مدة التأمين : ٨ شهور + 12 شهر صيانة

يبدأ التأمين في ٢٠٢٣/١٢/٣١ الساعة الثانية عشر ظهراً

و ينتهي في ٢٠٢٤/٠٨/٣١ الساعة الثانية عشر ظهراً

16569
Call Center

المركز الرئيسى ٣١ ش محمد كامل مرسى المهندسين - الجيزة تليفون ٣٧٦٠١٠٥١ -37606868 - فاكس : 33354070 - 33350981

تمنح شركة قناة السويس للتأمين للعميل امكانية الاستعلام عن أن الوثيقة أصلية بالدخول على http://sci-egypt.net/getserial او الاتصال بالCall Center على 16569

وثيقة تأمين جميع إخطار المقاولين رقم ٧٣٠٢٣٠١٠٩٧٧٢

سددت الدمغة نقداً

القسم الأول : الأضرار المادية.

القسم الثانى : المسئولية المدنية قبل الغير

القسم الأول : الأضرار المادية.

البنود المؤمن عليها	مبلغ التأمين	التحمل عن كل حادث
١- أعمال المشروع / العقد (الأعمال الدائمة والمؤقتة متضمنة جميع المواد المبينة فيما بعد)	١١،٣٨١،٢٥٢,٦٠ جنيه مصرى	يتحمل المؤمن له الـ ٢٠ % الأولى بحد أدنى 100000 جنيه من كل حادث من حوادث العقد
١/١ - قيمة عقد المقاولة	غير مغطى	
٢/١ - مواد ومهمات موردة [illegible] المالك	غير مغطى	
٢- أدوات و مهمات التشييد	غير مغطى	
٣- آلات و معدات التشييد طبقاً للقائمة المرفقة	غير مغطى	
٤- إزالة الأنقاض		
إجمالي مبلغ تأمين القسم الأول	11,381,252.60	جنيه مصرى

الأخطار الطبيعية	حدود التعويض (1)	التحملات
الزلازل/البراكين/الأعاصير العواصف/الزوابع/الفيضان/غمر المياه/ انزلاق وإنهيار التربة.....	غير مغطى	
١ - حدود التعويض لكل خسارة أو ضرر أو سلسلة من الخسائر أو الأضرار الناشئة عن حادث واحد إجمالي التزام الشركة بموجب هذا القسم من الوثيقة.		

القسم الثاني : المسئولية المدنية قبل الغير.

البنود المؤمن عليها	حدود التعويض (2)	التحملات
١- الإصابات الجسمانية	١٠٠،٠٠٠ جنيه مصرى	يتحمل المؤمن له الـ ١٥ % الاولي بحد ادني ٢٠٠٠٠ جنيه من كل حادث من حوادث المسئولية المدنية للاضرار المادية فقط
١/١ - للشخص الواحد أضرار جسمانية	٢٥٠،٠٠٠ جنيه مصرى	
١/٢ - مهما كان عدد الاشخاص اضرار جسمانية	٢٥٠،٠٠٠ جنيه مصرى	
٢- التلفيات و الأضرار المادية	٥٠٠،٠٠٠ جنيه مصرى	
٣- الحد الأقصي لمسئولية الشركة خلال مدة التأمين " إصابات جسمانية وتلفيات مادية"		
حدود التعويض لكل خسارة أو ضرر أو سلسلة من الحوادث الناشئة عن واقعة واحدة		

15992

تاريخ : ١ / ١ / ٢٠٢٤

الموقف التنفيذى لمشروع سكة بني سلامة/ ٦ أكتوبر

وزارة النقل
MINISTRY OF TRANSPORT

وزارة النقل
الهيئة العامة للطرق والكبارى

سكك حديد مصر
EGYPTIAN RAILWAYS

ESM
El dawlia
for Surveying & Maps

SHAKER
CONSULTANCY GROUP

مكتب الاستاذ الدكتور / حسن مهدي
أستشاري الطرق والمطارات والمرور

شركة الهدي سيناء للمقاولات العامة

مشروع سكة حديد بني سلامة/ ٦ أكتوبر بطول ٦٧ كم
تنفيذ شركة : الهدي سيناء للمقاولات العامة (٢ كم)
من ٠٠٠+٣٥ كم الى ٠٠٠+٣٧ كم

الهدى سيناء للمقاولات العامه
س ت ١٢٨٤٢ ب ض : ٨٣٢-٧٧٥-٢٤٩
م ض : ١٠-٠٢-٤١٠-٠٠١١٥-٥-٢٥١

الجهه المالكة	الهيئة القومية لسكك حديد مصر
الاستشارى العام	مكتب شاكر
إستشارى الهيئة	مكتب أ.د حسن مهدي مكتب الدولية للاعمال المساحية
الشركة المنفذه	الهدي سيناء للمقاولات العامة

المكونات الرئيسية للمشروع

أعمال إنشاء الجسر الترابى طبقا للقطاع العرض التصميمى حتى طبقة الاساس أسفل طبقة البازلت (sub ballast) شامل تنفيذ الاعمال الصناعيه وطرق الخدمه.

الهدى سيناء للمقاولات العامة
س ت ١٢٨٤٢ ب ض : ٨٣٢ـ٧٧٥ـ٢٤٩
م ص : ١٠ـ٠٢ـ٤١٠ـ٠٠١٢٥ـ٥ـ٢٥١

الكميات تقريبية :-

م	البند	الوحدة	الاجمالى	المنفذ	نسبة التنفيذ
١	انشاء الثوابت المساحية	كم	٢٠	٢٠	%١٠٠
٢	اعمال الرفع المساحى	كم	٢	٢	%١٠٠
٣	اعمال القطع	م٣	٣٠٨٥٠٠	٣٠٠٠٠٠	% ٧١,٣
٤	اعمال الردم	م٣	١١٨٥٠٠	——	——
٥	اعمال قطع الاحلال	م٣	١١٨٥٠٠	٢٤٠٠٠	%٢٠,٢٥

الهدى سيناء للمقاولات العامة
س ت ١٢٨٤٢ ب ض : ٨٣٢ـ٧٧٥ـ٢٤٩
م ص ١٠ـ٠٢ـ٤١٠ـ٠٠١٢٥ـ٥ـ٢٥١

الهيكل التنظيمي

م	الأسم	الوظيفة
١	م. محمود الزملوط	رئيس مجلس الادارة
٢	م. زايد سليمان زايد	مدير عام الشركة
٣	م. محمود فوزي	مدير المشروعات
٤	م. أحمد شاهين	مدير المكتب الفني
٥	م. احمد خليل	مهندس التنفيذ
٦	م. محمد أمير	مهندس المساحة
٧	م. محمد حمدي	مهندس المساحة
٨	م. محمود أمام	مدير المعمل
٩	ا. يوسف زويد	مسئول الأمن والسلامة
١٠	ا. سعيد محمد	مشرف التشغيل

الهدى سيناء للمقاولات العامة
س ت ١٢٨٤٢ ب ض : ٨٣٢ـ ٧٧٥ـ ٢٤٩
م ض : ١٠ـ ٠٢ـ ٤١٠ـ ٠٠١٢٥ـ ٥ـ ٢٥١

القطاع العرضي

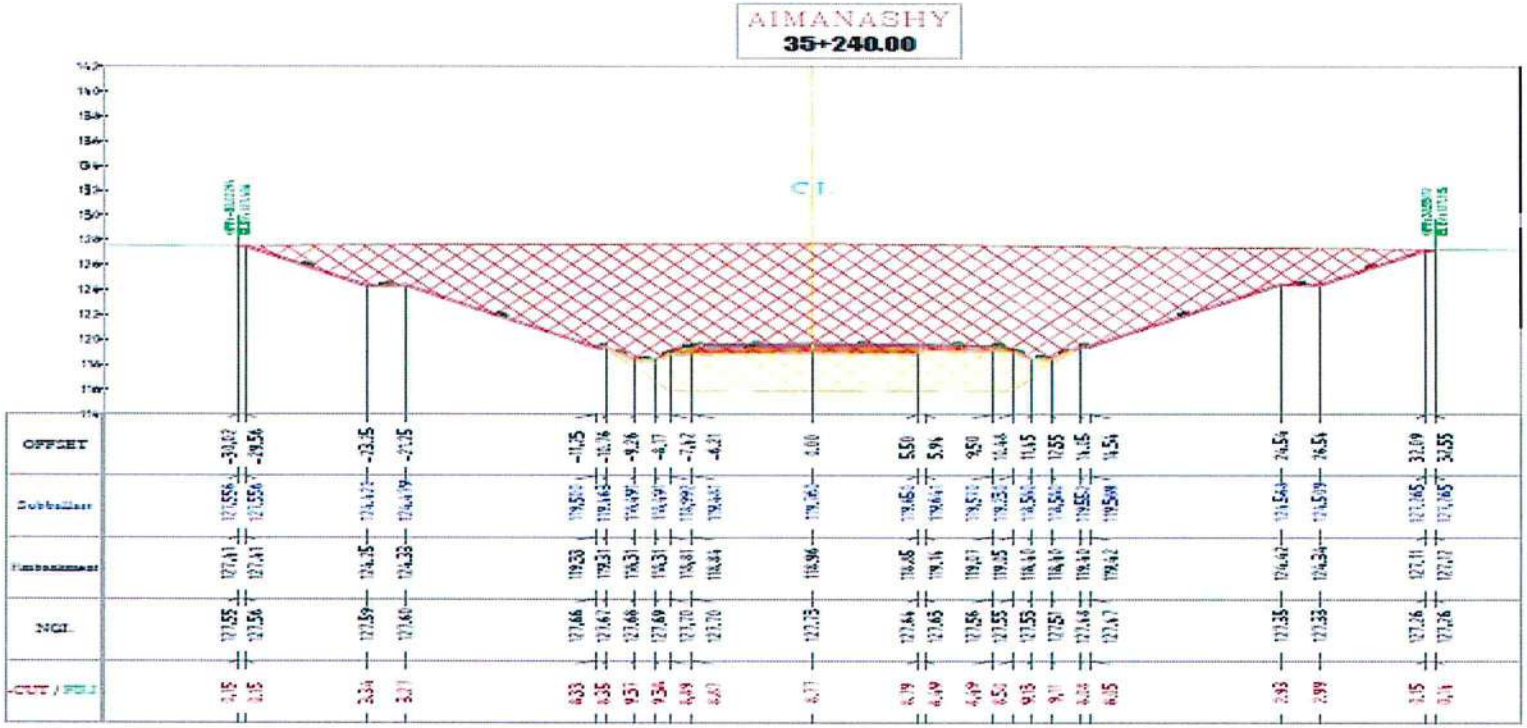

الهدى سيناء للمقاولات العامة
س ت ١٢٨٤٢ ب ض : ٨٣٢ـ ٧٧٥ـ ٢٤٩
م ض : ١٠ـ ٠٢ـ ٤١٠ـ ٠٠١٢٥ـ ٥ـ ٢٥١

بيان معدات

التاريخ :	تقرير المعدات اليومية					
المعدات المتواجدة بالموقع						
العدد	١	٢	٢	٢	١٢	٣

الهدى سيناء للمقاولات العامة
س ت ١٢٨٤٢ ب ض : ٨٣٢ـ٧٧٥ـ٢٤٩
م ض : ١٠ـ٠٢ـ٤١٠ـ٠٠١٢٥ـ٥ـ٢٥١

الموقف التنفيذى

(١). تم استلام الموقع

(٢). تم عمل يافطة للموقع

(٣). تم توريد كرفانات في الموقع

(٤). تم عمل ثوابت مساحية

(٥). تم توقيع حدود المسار

(٦). تم رفع الأرض الطبيعية

(٧). جاري أعمال القطع

الهدى سيناء للمقاولات العامة
س ت ١٢٨٤٢ ب ض : ٨٢٢ـ ٧٧٥ـ ٢٤٩
م ض : ١٠ـ ٠٢ـ ٤١٠ـ ٠٠١٢٥ـ ٥ـ ٢٥١

الهدى سيناء للمقاولات العامة
س ت ١٢٨٤٢ ب ض ٨٣٢-٧٧٥-٢٤٩
م ض : ١٠-٠٢-٤١٠-٠٠١٢٥-٥-٢٥١

الهدى سيناء للمقاولات العامة
س ت ١٢٨٤٢ ب ض : ٨٣٢ـ ٧٧٥ـ ٢٤٩
م ض : ١٠ـ ٠٢ـ ٤١٠ـ ٠٠١٢٥ـ ٥ـ ٢٥١

الهدى سيناء للمقاولات العامة
س ت ١٢٨٤٢ ب ض . ٨٣٢-٧٧٥-٢٤٩
م ض . ١٠-٠٢-٤١٠-٠٠١٢٥-٥-٢٥١

مكتب الاستاذ الدكتور / حسن مهدي
أستشاري الطرق والمطارات والمرور

وزارة النقل
الهيئة العامة للطرق والكباري

PARTICLE SIZE ANALYSIS OF SOIL
ACCORDING TO AASHTO T-27

Contractor:	الهدي سيناء	**Project:**	قطار المناشي (أكتوبر- بني سلامة)
Date of test:	6/11/2023	**Station:**	35+000 to 37+000
Date of result:	7/11/2023	**Source:**	Natural Ground (Bottom Of Cut)

The soil is classified a (A-3) according to AASHTO

Percentage of materials finer than #200 sieve equal (1.99%)

The soil found Non-Plastic

Sieve Size		Percentage passing
inch	mm	%
2.5	63.500	100.00
2	50.800	100.00
1.5	38.100	100.00
1	25.400	100.00
0.75	19.050	100.00
0.5	12.700	100.00
0.375	9.525	100.00
#4	4.750	99.68
#10	2.000	99.38
#40	0.425	66.98
#200	0.075	1.99

GRAIN SIZE DISTRIBUTION CURVE

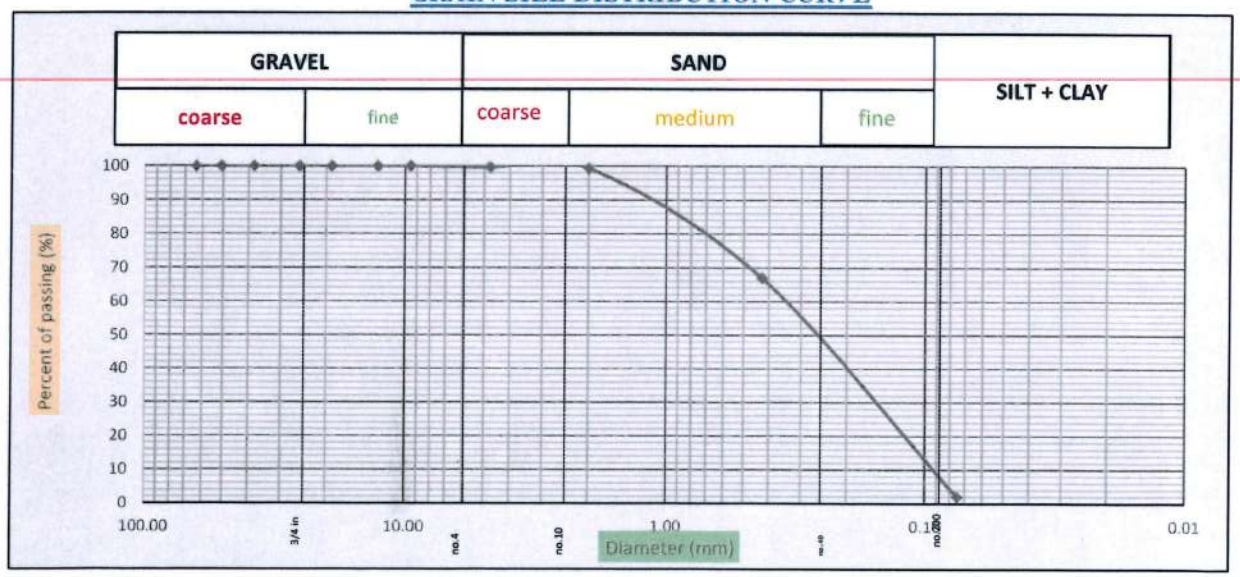

Note: **Material was sampled and delivered by the consultant**

استشاري الهيئة

مهندس المعمل

الهدى سيناء للمقاولات العامة
س ت : ٨٣٢_٧٧٥_٢٤٩
م ض : ١٠_٠٢_٤١٠_٠٠١٢٥_٥_٢٥١

مكتب الاستاذ الدكتور / حسن مهدي
أستشاري الطرق والمطارات والمرور

سكك حديد مصر
EGYPTIAN RAILWAYS

وزارة النقل
الهيئة العامة للطرق والكباري

PARTICLE SIZE ANALYSIS OF SOIL
ACCORDING TO AASHTO T-27

Contractor:	الهدي سيناء	**Project:**	قطار المناشي (أكتوبر- بني سلامة)
Date of test:	6/11/2023	**Station:**	35+000 to 37+000
Date of result:	7/11/2023	**Source:**	Natural Ground (Bottom Of Cut)

The soil is classified a (A-3) according to AASHTO

Percentage of materials finer than #200 sieve equal (2.79%)

The soil found Non-Plastic

Sieve Size		Percentage passing
inch	mm	%
2.5	63.500	100.00
2	50.800	100.00
1.5	38.100	100.00
1	25.400	100.00
0.75	19.050	100.00
0.5	12.700	100.00
0.375	9.525	100.00
#4	4.750	99.64
#10	2.000	98.84
#40	0.425	66.16
#200	0.075	2.79

GRAIN SIZE DISTRIBUTION CURVE

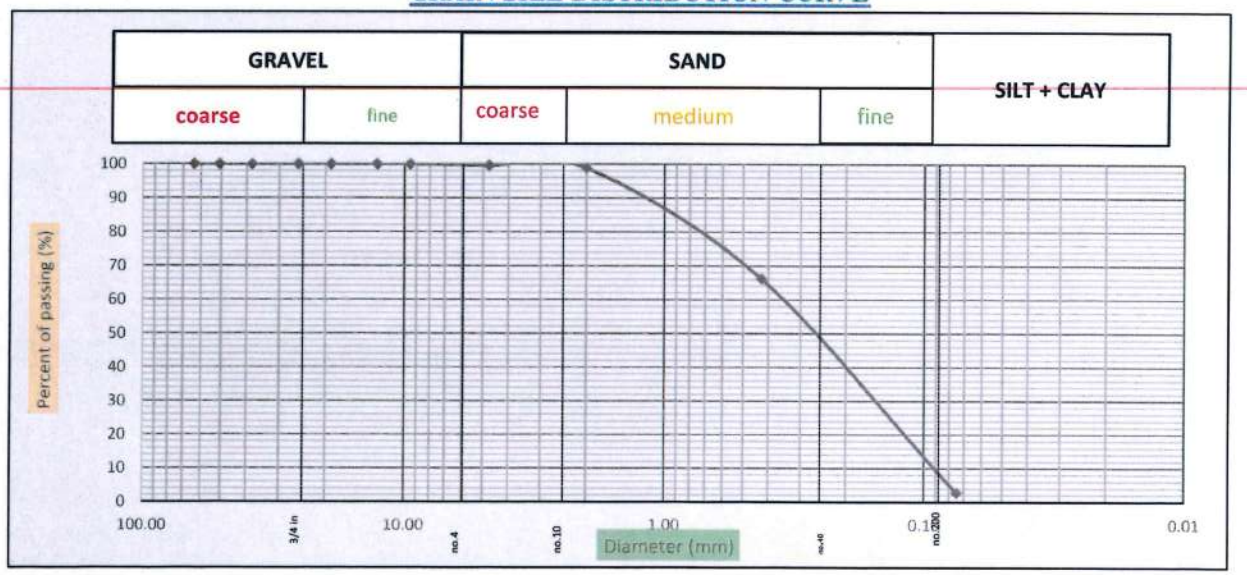

Note: **Material was sampled and delivered by the consultant**

استشاري الهيئة

مهندس المعمل

الهدى سيناء للمقاولات العامة
س ت ١٢٨٤٢ ب ض : ٨٣٢-٧٧٥-٢٤٩
م ض : ٢٥١-٥-١٢٥-٤١-٠٩

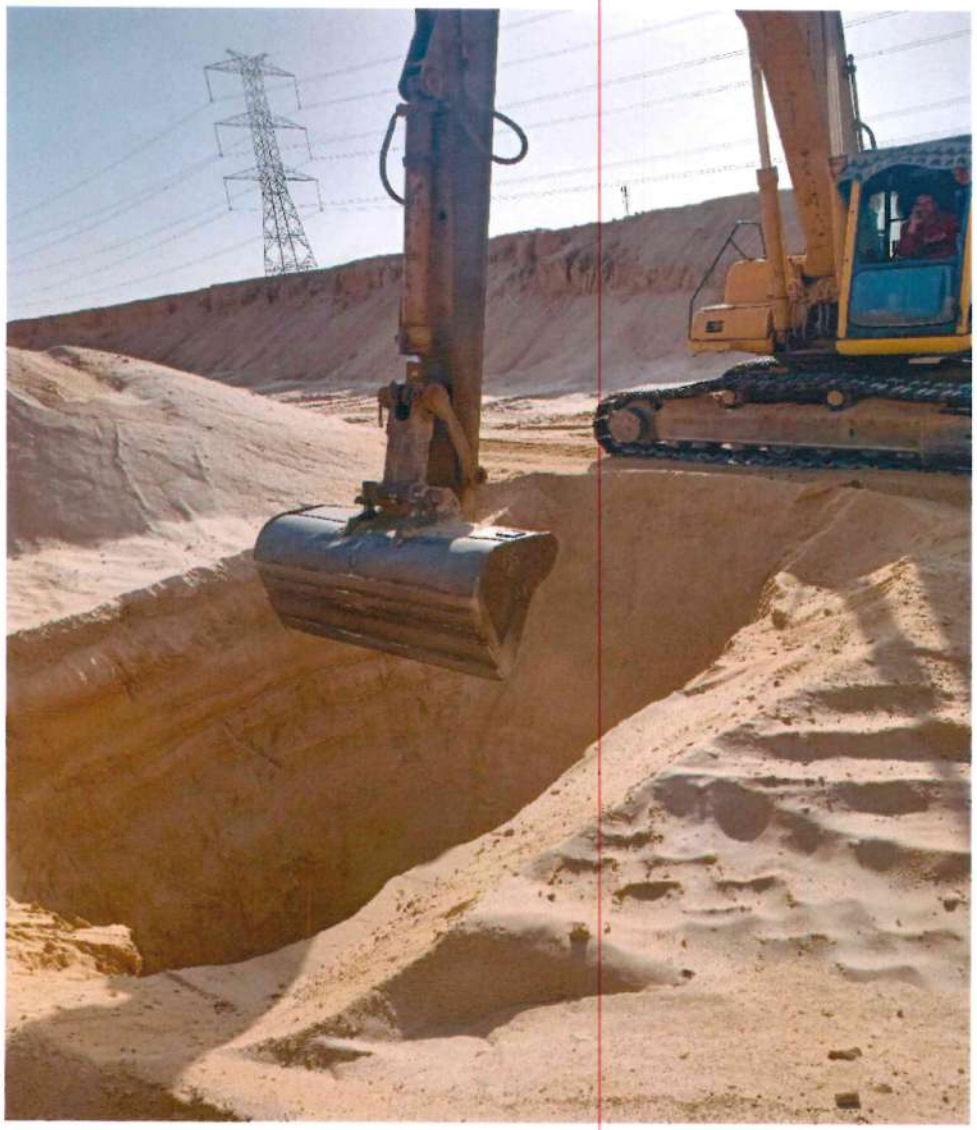

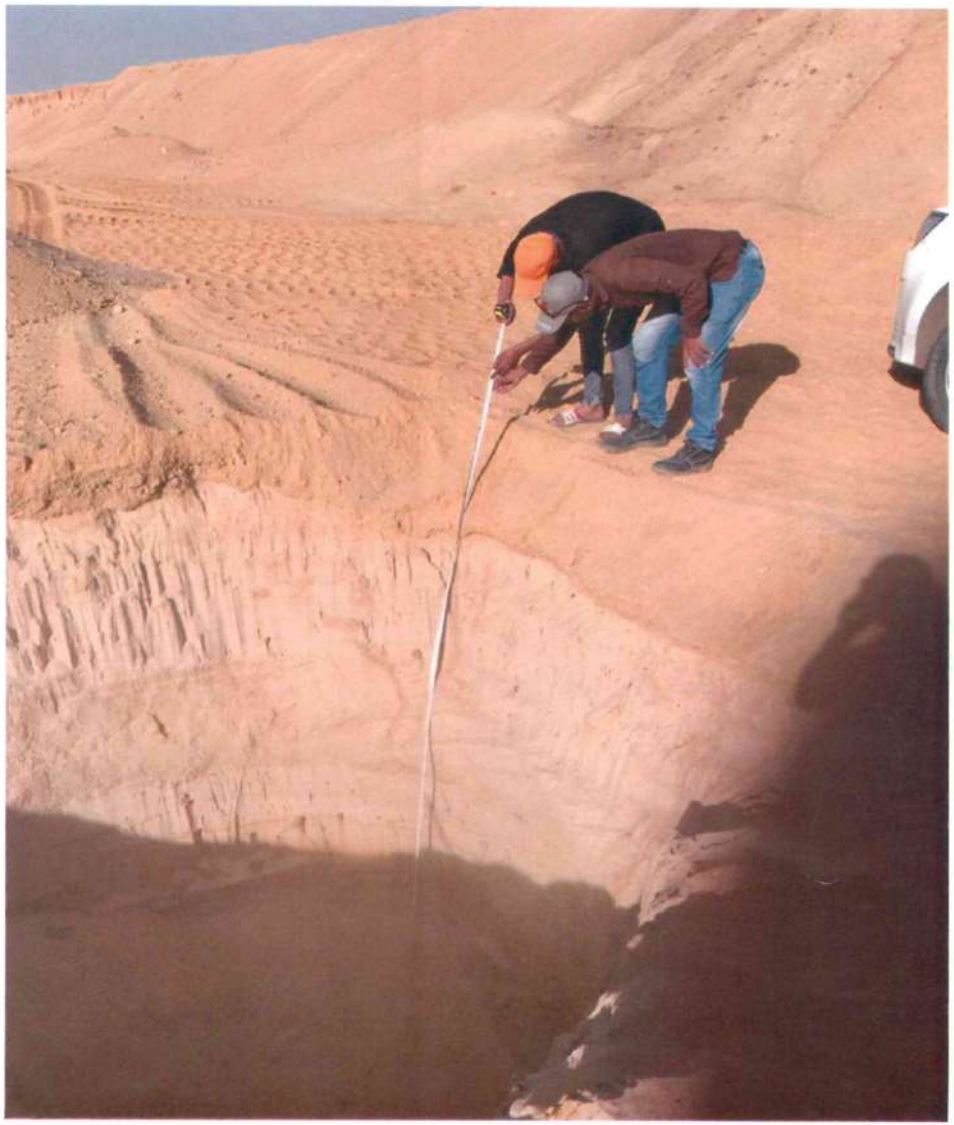

مدمغ

الهدى سيناء للمقاولات العامة
س ت ١٢٨٤٢ ب ض : ٨٣٢_٧٧٥_٢٤٩
م ض : ١٠_٠٢_٤١٠_٠٠١٢٥_٥_٢٥١